

De olho em

Comportamentos agressivos

Mais apoio para melhor prevenção

PROFISSIONAIS



CENTRES OF EXCELLENCE FOR CHILDREN'S WELL-BEING

Early Childhood Development



“Em famílias em situação de risco, intervenções para apoiar ao mesmo tempo as crianças e seus pais têm melhores resultados.”

O que sabemos?

- O desenvolvimento pré-natal afeta a capacidade de controlar a agressão.
- O consumo de tabaco, álcool ou drogas durante a gravidez pode ter impacto permanente sobre a capacidade do cérebro de controlar comportamentos violentos.
- Abuso, falta de cuidados ou de estimulação e problemas na formação de vínculos afetivos são fatores que contribuem para problemas de agressão.
- Em famílias em situação de risco, intervenções para apoiar ao mesmo tempo as crianças e seus pais têm melhores resultados.
- Quanto mais cedo ocorrerem as intervenções, maior a probabilidade de resultados positivos.
- As poucas crianças que continuam a ser fisicamente agressivas depois dos 4 anos de idade precisam de ajuda profissional específica.
- A agressividade que continua após os 4 ou 5 anos de idade é preditiva de problemas de relacionamento com pares e com adultos na adolescência, habilidades sociais limitadas, dificuldades acadêmicas, problemas de depressão e delinquência violenta ou não violenta.
- Está demonstrado que alguns programas pré-natais, perinatais ou na primeira infância podem ajudar a prevenir problemas de socialização.

Ver também: Folheto de informações para pais: Comportamentos agressivos (2) Quando devemos nos preocupar?

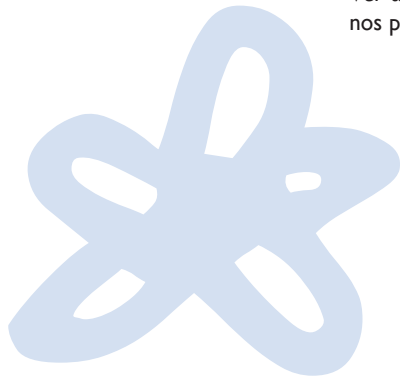

Prestando atenção a ...

O que pode ser feito?

DURANTE A GRAVIDEZ

... sinais que identificam gravidez de risco em mulheres jovens (como pouca idade, baixo nível educacional, ambiente pouco favorecido, rede social precária, problemas de saúde mental).

... nível de estresse da gestante e qualidade de seu ambiente durante a gravidez.

- Garantir que mulheres jovens com gravidez de risco recebam acompanhamento médico e o apoio material e social de que necessitam.
- Informar os pais sobre comportamentos de risco durante a gravidez.
- Estimular a gestante a desenvolver hábitos de vida saudáveis e alimentar-se bem durante a gravidez.

DURANTE O PRIMEIRO ANO DE VIDA

... saúde, cuidados e estimulação do bebê fornecidos na família e em instituições de atendimento à criança.

... bebês que demandam atenção especial (temperamento difícil, cólicas frequentes, etc.).

... capacitação de profissionais e sua disponibilidade para aliviar o sofrimento do bebê.

- Oferecer aos bebês acompanhamento médico regular e um ambiente cuidadoso e estimulante.
- Ajudar a prevenir maus-tratos infantis, informando os pais sobre o desenvolvimento e as necessidades da criança.
- Oferecer apoio continuado a jovens pais que vivem na pobreza ou em condições difíceis; dar-lhes acesso prioritário a programas de qualidade de cuidados infantis.

NA PRIMEIRA INFÂNCIA

... crianças que têm problemas de agressão na escola e no lar

... crianças cujos pais têm valores

... crianças que não dão muita atenção a outras crianças, ou que têm problemas de linguagem, ou são hiperativas ou impulsivas.

... crianças isoladas das demais ou rejeitadas por adultos ou colegas.

- Criar medidas disciplinares e programas de prevenção adequados - tais como Incredible Years (Anos Incríveis) e Triple P (Tripla P).
- Estimular o desenvolvimento da linguagem e habilidades sociais, bem como habilidades de resolução de problemas, negociação e administração da raiva.
- Não excluir ou juntar no mesmo grupo crianças que têm problemas de agressividade.



Informações

O Centro de Excelência para o Desenvolvimento na Primeira Infância identifica e sintetiza a melhor produção científica sobre desenvolvimento social e emocional de crianças pequenas. Divulga esses conhecimentos para audiências variadas, em formatos e linguagens adaptados às suas necessidades.

Para uma compreensão mais aprofundada sobre agressividade na primeira infância, consulte os artigos de nossos especialistas na Enciclopédia sobre o Desenvolvimento na Primeira Infância, disponível gratuitamente no site www.encyclopedia-crianca.com.

Este folheto informativo é publicado pelo Centro de Excelência para o Desenvolvimento na Primeira Infância, um entre quatro Centros de Excelência para o Bem-Estar da Criança. Os Centros de Excelência para o Bem-Estar da Criança são financiados pela Public Health Agency do Canadá. As opiniões expressas nesta publicação são de responsabilidade dos autores/pesquisadores, e não refletem necessariamente os pontos de vista oficiais da Public Health Agency do Canadá.

Agradecemos à Fondation Lucie et André Chagnon por sua contribuição financeira para a produção deste folheto informativo.

Coordenação:

Kristell Le Martret

Colaboração:

Isabelle Vinet (CPEQ) e Jean Gervais

Edição:

Sandra Braun e Lana Crossman

Projeto gráfico:

DesJardins Conception Graphique Inc.

Tradução para o Português sob

os auspícios do CONASS

Centro de Excelência para o Desenvolvimento na Primeira Infância

GRIP – Université de Montréal

P.O.Box 6128, succursale Centre-ville

Montréal (Québec) H3C 3j7

Telefone: 514-343-6111, r. 5378

Fax: 514-343-6962

E-mail: cedje-ceecd@umontreal.ca

Website: www.excellence-earlychildhood.ca

